1

RALLYE LECTURE

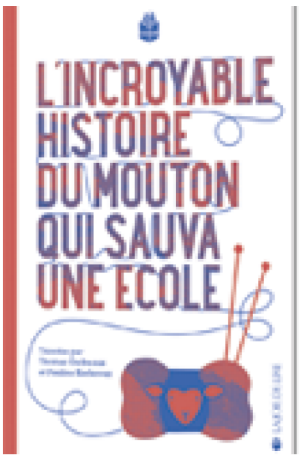

NOM : PRENOM :

L'incroyable histoire du mouton qui sauva une école

Thomas GERBEAUX et Pauline KERLEROUX - Ed. La joie de lire

1. Qui est Bouche Cousue?
- ☐ La maîtresse
- ☐ Le gardien du phare de l'île
- ☐ l'inspectrice de l'éducation nationale
- ☐ Le boucher

2. Combien d'élèves y a-t-il dans l'école?
- ☐ 29
- ☐ 30
- ☐ 130
- ☐ 5

3. L'île est très réputée pour ses...
- ☐ poissons enchantés
- ☐ moutons savoureux
- ☐ bons élèves
- ☐ pulls en laine de mouton

4. Avec qui le ministre est-il bloqué pendant la tempête?
- ☐ la fille du vétérinaire
- ☐ la maîtresse
- ☐ Vincent le mouton
- ☐ son assistant

5. Pourquoi le ministre laisse-t-il l'école ouverte?
- ☐ un nouvel élève arrive du continent, ce qui fait 30 élèves
- ☐ le ministre veut sauver le mouton et fait comme s'il était le 30e élève
- ☐ les journalistes publient plein d'articles pour mettre la pression au ministre
- ☐ il renonce à sa loi idiote

Aurécole - Licence Creative Commons BY-SA

2

RALLYE LECTURE

NOM : PRENOM :

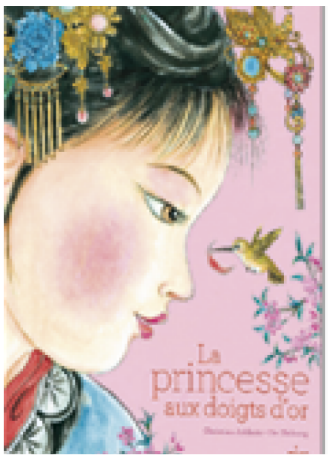

La princesse aux doigts d'or

Christian JOLIBOIS et Zhihong HE - Ed. Milan jeunesse

1. La princesse reçoit le don.....

☐ne pas s'emporter facilement
☐comprendre les animaux
☐d'avoir d'immenses richesses
☐une beauté sans pareil

2. Les oiseaux que crée la princesse.....

☐envahissent le royaume
☐se mettent au service d'un fantôme pour faire le mal
☐redonnent vie à un lieu dévasté par la lave
☐meurent au bout de deux jours

3. Pourquoi la princesse n'arrive plus à tenir un pinceau?

☐Elle a mangé trop de bonbons
☐Elle a fait trop de peinture pour une fille
☐Elle a perdu son don
☐Le fantôme Sabre de sang lui a jeté un sort

4. Qui jette des cailloux et fait pleuvoir sur Chat errant sous la pluie pour qu'il ne sauve pas la princesse

☐La montagne
☐La princesse
☐Le fantôme Sabre de Sang
☐Les oiseaux

5. Chat errant sous la pluie.....

☐Soigne la princesse
☐Tue le fantôme
☐Ramène un pinceau de brume et de vent à la princesse
☐Ne revient jamais de la montagne

aurécole - Licence Creative Commons BY-SA

3

RALLYE LECTURE

NOM : PRENOM :

Mamie Gâteau s'emmêle le tricot

Gwladys CONSTANT et Gilles FRELUCHE - Ed. Oskar

1. Quelle est la maladie de Mamie?
- ☐ Une maladie du coeur
- ☐ Alzeihmer
- ☐ Parkinson
- ☐ Elle n'est pas malade, juste un peu vieille.

2. Pourquoi tout disparait dans la maison de mamie?
- ☐ Il y a un fantôme farceur
- ☐ Les souris déplacent tout
- ☐ Ce sont des blagues de grand-père
- ☐ Mamie ne sait plus où elle range les objets

3. Qui met des couches?
- ☐ Mamie
- ☐ Le petit garçon
- ☐ La maman
- ☐ Le nouveau bébé

4. Le petit garçon .....
- ☐ A un père et un grand-père qu'il voit souvent
- ☐ N'a plus de grand-père mais voit souvent son père
- ☐ N'a plus ni père ni grand-père
- ☐ N'a pas connu son père mais vit avec son grand-père

5. Pour aider sa grand-mère à garder la mémoire, le petit garçon.....
- ☐ Lui montre des imagiers
- ☐ La fait revenir à l'école
- ☐ L'emmène au zoo pour le remémorer le nom des animaux
- ☐ La fait jouer au mémory

aurécole - Licence Creative Commons BY-SA

4

RALLYE LECTURE

NOM : PRENOM :

Mon chien, Dieu et les Pokétrucs

Myren DUVAL et Charles DUTERTRE - Ed. Le Rouergue

1. C'est l'histoire d'une famille qui accueille.....
- ☐ 4 réfugiés
- ☐ 3 réfugiés
- ☐ 2 réfugiés
- ☐ 1 réfugié

2. Zein dort.....
- ☐ Dans le salon avec sa petite soeur
- ☐ Dans le même lit que ses parents
- ☐ Dans la chambre de Pauline
- ☐ Dans une caravane dans le jardin

3. Quelle phrase est vraie?
- ☐ Au début Pauline est contente mais plus à la fin.
- ☐ Pauline est très heureuse d'accueillir Zein dés le début de l'histoire jusqu'à la fin.
- ☐ A la fin, Pauline adore cohabiter avec Zein.
- ☐ Du début à la fin, Pauline déteste partager sa chambre.

4. Pauline offre quel objet personnel à Zein lors de son départ?
- ☐ Son chien Youla
- ☐ Le livre "le petit prince"
- ☐ Une carte d'Europe
- ☐ Une boule à neige

5. A la fin de l'histoire.....;
- ☐ La famille de Zein repart en Syrie.
- ☐ La famille de Zein part vivre en Egypte avec une tante de Zein.
- ☐ Les familles de Zein et Pauline partent vivre en Egypte avec une tante de Zein
- ☐ Zein reste vivre avec Pauline mais sa famille s'en va.

aurécole - Licence Creative Commons BY-SA

5

RALLYE LECTURE

NOM : PRENOM :

Rosie Pink

Didier LEVY et Lisa ZORDAN - Ed. Sarbacane

1. Que cultive Rosie?

☐ Les roses
☐ Les mauvaises herbes
☐ Des légumes
☐ Des plantes aromatiques

2. Quelle affirmation est vraie?

☐ Les roses poussent mieux sans les mauvaises herbes
☐ Les roses poussent mieux dans les pots de yaourt
☐ Les roses poussent mieux avec le papa de Rosie.
☐ Les roses poussent mieux avec les mauvaises herbes

3. Où la fillette met-elle les mauvaises herbes?

☐ Dans des pots de yaourt
☐ Dans la baignoire
☐ Dans des pots de fleurs
☐ Dans la chambre de son père

4. Qu'est-ce qui pousse dans le jardin de Rosie?

☐ Un arbre gigantesque.
☐ Une tulipe aux couleurs incroyables.
☐ Une rose magnifique.
☐ Des salades parfumées.

5. Où le père de Rosie installe-t-il son petit jardin?

☐ Au milieu du sien.
☐ Chez le voisin.
☐ Dans des pots au milieu du salon.
☐ Derrière la maison.

aurécole - Licence Creative Commons BY-SA

6

RALLYE LECTURE

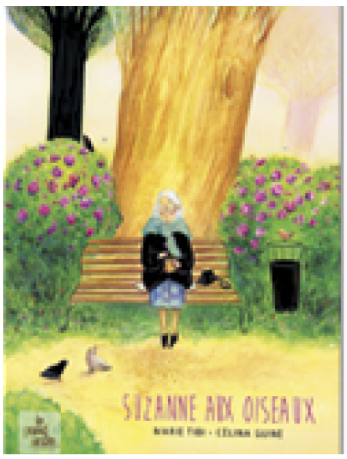

NOM : PRENOM :

Suzanne aux oiseaux

Marie TIBI et Célina GUINÉ - Ed. Le grand jardin

1. Quel jour Suzanne va-t-elle nourir les oiseaux au parc?
- ☐ Le mardi
- ☐ Le jeudi
- ☐ Le samedi
- ☐ Le dimanche

2. Un jour, Suzanne voit un garçon sur son banc et décide de.....
- ☐ S'asseoir à ses côtés.
- ☐ De le chasser.
- ☐ De changer de banc.
- ☐ D'appeler la police.

3. Suzanne offre une bague à son ami. Qu'en fait-il?
- ☐ Il l'offre à sa fiancée.
- ☐ Il la vend pour s'acheter une maison.
- ☐ Il la vend pour acheter un camion.
- ☐ Il la vend pour rentrer chez lui.

4. Quel est le nom de la nouvelle boutique du parc?
- ☐ "Chez Nadim"
- ☐ "Suzanne aux oiseaux"
- ☐ "Graines et friandises"
- ☐ "Le plaisir des oiseaux"

5. Que fait Suzanne avant de mourir?
- ☐ Elle offre un cadeau à Nadim
- ☐ Elle écrit ses mémoires
- ☐ Elle fait une croisière
- ☐ Elle parle aux oiseaux

aurécole - Licence Creative Commons BY-SA